Agenda CULTURAL de Baja California Sur

Noviembre 2026



Instituto Sudcaliforniano de Cultura

Instituto de Cultura (ISC)

GOBIERNO DEL ESTADO DE BAJA CALIFORNIA SUR

INSTITUTO SUDCALIFORNIANO DE CULTURA

Agenda CULTURAL de Baja California Sur

Instituto Sudcaliforniano de Cultura

El Instituto Sudcaliforniano de Cultura le da la cordial bienvenida al lector de este instrumento de divulgación y fomento cultural, concebido con el propósito de dar a conocer nuestra agenda de actividades y eventos artísticos.

Gracias a la valiosa información que nos proporcionan las diversas áreas que conforman a la Cultura y este Instituto, es que nos privilegia compartir con la población en general, las actividades que consolidan nuestra labor y que nos permiten crecer exitosamente en el ámbito que nos ocupa.

Nuestra misión contribuye a preservar y enriquecer el patrimonio cultural, así como promover la diversidad de creadores, proyectos y empresas relacionadas con el fomento artístico; las tradiciones y costumbres que ayuden a vincular las manifestaciones humanas, permitiendo la concepción, maduración, (r) evolución y desarrollo de un discurso estético en Baja California Sur. El ISC funge como la institución que presta sus bienes, servicios e infraestructuras en beneficio común de quienes participan en la construcción de la inteligencia de sudcalifornia; pero, sobre todo, es una entidad que busca contribuir de manera determinante en la formación de una sociedad sensible, crítica, con identidad, exigente, universal y propositiva.

Víctor Hugo Caballero Gutiérrez
Director General del ISC

isc.cultura-bcs.gob.mx

Imagen de Portada:
Fotografía tomada por **Ana Álvarez**

GOBIERNO DEL ESTADO DE
BAJA CALIFORNIA SUR

INSTITUTO SUDCALIFORNIANO DE CULTURA

Instituto Sudcaliforniano de Cultura

Noviembre 2026

Instituto Sudcaliforniano de Cultura
612 122 1575
Antonio Navarro e/ Altamirano y H. de Independencia,
Colonia Centro, La Paz, B.C.S.



- Todos los **domingos 12:00 a 13 hrs.**
  "Letras Vivas", Con **Ramón Cuéllar.**
  Un programa de divulgación literaria con entrevistas y recomendaciones.
  99.1 FM y 1050 AM, La Radio de Sudcalifornia.



- Todos los **domingos 10:00 hrs.**
  Programa **"DiversiRadio"** con **Martín Sánchez.**
  Brindando la voz y el espacio LGBTTTIQ+
  Premio Estatal de Derechos Humanos 2023
  Mención honorífica en el Premio Estatal de Periodismo 2022, 2023 y 2024.
  Enlaces a los 5 municipios y presencia en más de 7 paises.
  De lo que no se habla, no existe... y lo que no existe se margina.
  99.1 FM y 1050 AM, La Radio de Sudcalifornia



- Todos los **sábados 09:00 hrs.** Programa
  "La Hora del Recreo" con **Estephanía González**,
  mini locutores e invitados. ¡Ahora también en TV!
  IERTBCS Canal 8, 99.1 FM y 1050 AM,
  La Radio de Sudcalifornia
  Facebook Canal 8 BCS y Youtube IERTBCS,
  además en iertbcs.gob.com.mx
  ¡La cultura también se vive con alegría!



- Todos los **viernes 10:00 hrs.** Programa **"Noticiero Cultural"**
  con **Itzel Saucedo** e **Irving Hernández.**
  IERTBCS Canal 8, 99.1 FM y 1050 AM,
  La Radio de Sudcalifornia

GOBIERNO DEL ESTADO DE BAJA CALIFORNIA SUR
INSTITUTO SUDCALIFORNIANO DE CULTURA

Galería de Arte Carlos Olachea Boucsiéguez

@GaleriaArteCarlosOlachea 612 122 9196

Horario: Lunes a jueves de 8:00 a 16:00 hrs.
Viernes de 8:00 a 15:00 hrs.

Calle Madero Núm. 825 e/ Salvatierra y Torre Iglesias, col. El Esterito, La Paz, BCS.

Noviembre 2026

Viernes 13 a las 20:00 hrs.

Inauguración Festival fotosensible 2026

Ojo Creativo e Infantil



Centro Cultural La Paz

@centroculturalLPZ 612 122 0065

Horario: Lunes a viernes, de 8:00 a 20:00 hrs.

Calle 16 de Septiembre esquina con Belisario Dominguez, Colonia Centro, La Paz, B.C.S.



- Del **martes 3 al viernes 6, Exposición colectiva**
  "Semilleros Creativos en BCS"
- **Miércoles 4, Exposición: Jolgorio de las Catrinas**
  Convocatoria del XXVI Festival Tradicional de Día de Muertos
- **Jueves 5, 18:30 hrs. Presentación escénica "La casa de Alba"**
  Katleen Arce CaPrinKa Teatro Collage
- **Jueves 12, 18:30 hrs. Recital A través de México**
  "A ritmo de la jarana" Grupo Son Mi Tierra



GOBIERNO DEL ESTADO DE BAJA CALIFORNIA SUR

INSTITUTO SUDCALIFORNIANO DE CULTURA

Noviembre 2026

- **Jueves 19, 18:30 hrs.** **Velada Poética Musical**
  Presentación: Maestra Soledad Jara Hernández, Adriana Ortiz Pérez y Salvador Pérez Molina

- Todos los **lunes, 17:00 a 19:30 hrs.**
  "Danzoneando en el corazón de Airapí"
  Aprendizaje de danzón y bailes caribeños.
  Instructor: Luis Fernando Rodríguez. Informes: 6121220065

- **Lunes, martes y miércoles, de 17:30 a 19:30 hrs.** **"Danza Árabe"**
  Maestras: Carmen Lugo y Carmen Reyes Lugo. Informes: 612 120 9622

- Todos los **martes, de 9:00 a 11:00 hrs.** **"Expresión corporal"**
  Informes: 6121512317

- Los **miércoles, de 9:00 a 11:30 hrs. Taller** **"Clínica de la memoria"**
  Instructora: Dra. Susana Raquel Flores Manzano

- Los **miércoles, de 17:00 a 20:00 hrs.** **"Club de ajedrez"**

- Los **jueves, 18:00 hrs.** **"CINE CLUB"**

- **Lunes 23 18:00 a 19:30 hrs. Sala de lectura** **"El ombligo del ocio"**

- **Sábado 28, 9:00 a 11:00 hrs.** **Dibujo con modelo**
  Instructora: Karla de Jesús Reyna. Informes: 624 22 99653

- **Exposición permanente.** **Codex Península**



GOBIERNO DEL ESTADO DE BAJA CALIFORNIA SUR
INSTITUTO SUDCALIFORNIANO DE CULTURA

Archivo Histórico Pablo L. Martínez

@archivo.pablolmartinez 612 122 4521 / 612 125 0294

Horario: Lunes a viernes, de 08:00 a 15:00 hrs.

Ignacio Altamirano entre Encinas y Legaspi
Unidad Cultural Profr. Jesús Castro Agúndez, Col. Centro.

Noviembre 2026

- Del **martes 3 al lunes 30**, **Exposición fotográfica**
  "Las Cabalgatas de Sudcalifornia"
  Mtro. Tanos Grayeb del Álamo. Sala de exposiciones del archivo

- Del **martes 3 al lunes 30, De 9:00 a 15:00 hrs. Exposición fotográfica**
  "Cartografía antigua de la península de Baja California"
  Sala de exposiciones del Museo de las Misiones en Loreto, B.C.S.



- **Jueves 5, 17:00 hrs. Presentación editorial**
  "SAN PEDRO. RELATOS DE AYER Y DE HOY"
  Autor: Lic. Héctor Montaño Cota. Presentadores: Dra. Martha Reyes Becerril y Mtro. Alejandro Telechea Cienfuegos. Sala de Atención a Usuarios del AHPLM

- **Viernes 6, 18:00 hrs. Charla temática** **"El uso de la cuera en el territorio mexicano en el siglo XIX y su notable continuidad en el siglo XXI en Baja California Sur"**
  A cargo: Arqlo. Fermín Reygadas Dahl. Sala de Atención a Usuarios del AHPLM

- **Sábado 14, 11:00 hrs. Presentación editorial** **"SAN ANTONIO Y EL TRIUNFO La gente y la vida en los pueblos mineros de sudcalifornia".**
  Autores: Edith González Cruz, Ignacio Rivas Hernández y Francisco Altable
  Presentadores: Mtra. Cinthya Castro Iglesias y Mtro. Alejandro Telechea Cienfuegos
  Museo del Vaquero de las Californias (sito calle Ayuntamiento entre Gral. Márquez de León y Minero Num. 1) pueblo histórico de El Triunfo, Baja California Sur

- **Del jueves 26, al viernes 27,** **II Encuentro Nacional de Historia y Antropología "De los asentamientos a las ciudades en la historia de México"**
  Sala de atención a usuarios del AHPLM

VISITAS GUIADAS
Por las áreas de trabajo y secciones del Archivo Histórico – AHPLM. Para difundir nuestros acervos documentales y además de que el público en general se entere y pueda valorar la labor archivística que se hace actualmente con la finalidad de ordenar, conservar y custodiar los acervos, y así lograr difundir el patrimonio histórico-documental con que cuenta este repositorio de los sudcalifornianos.
Del 1 al 31, de lunes a viernes de 9:00am. - 2:00pm.
Reservaciones a los teléfonos 6121250294/ 6121224521.
Actividad gratuita. Duración del recorrido: 60 minuto

GOBIERNO DEL ESTADO DE BAJA CALIFORNIA SUR

INSTITUTO SUDCALIFORNIANO DE CULTURA

Biblioteca Central Filemón C. Piñeda

@BibliotecaCentralBCS 612 125 0369

Horario: Lunes a viernes de 08:00 a 20:00 hrs.

Antonio Navarro s/n, esquina con Héroes de Independencia, Col. Centro, La Paz, BCS.

Noviembre 2026

- **Jueves 12 y viernes 13,** **III Foro Interbibliotecario en BCS Universitario de la Universidad Autónoma de Baja California Sur**
- **Lunes 2, de 16:00 a 22:00 hrs.**
  Taller de pulseras - Taller de bolsas - Taller de coronas de muertos
  Biblioteca Central, sala general
- **Lunes 2, de 16:00 a 22:00 hrs.** **XXVI Festival Tradicional de Día de Muertos: Visita Guiada al Altar de día de muertos.** Biblioteca Central: Sala Infantil
- **Lunes 2, de 16:00 a 22:00 hrs.** **XXVI Festival Tradicional de Día de Muertos: Lotería de Posada.** Biblioteca Central: Sala Infantil



GOBIERNO DEL ESTADO DE BAJA CALIFORNIA SUR

INSTITUTO SUDCALIFORNIANO DE CULTURA

Biblioteca Modelo
Leopoldo Ramos Cota

@BMLRC 612 122 9259

Horario: Lunes a viernes de 08:00 a 20:00 hrs.

Antonio Álvarez Rico entre Jalisco y Colima,
Fracc. Las Garzas, La Paz, BCS.

Noviembre 2026

- De **lunes a jueves, De 16:00 a 17:00 hrs.**
  Reforzamiento académico, tareas, etc. (Primaria)
  Maestra: Ibet Amaut

- De **Lunes, martes y jueves , De 16:00 a 18:00 hrs.**
  Reforzamiento académico, tareas, etc. (Primaria)
  Maestra: Alejandra Camacho

- De **lunes a jueves, De 16:00 a 18:00 hrs.**
  Reforzamiento académico, tareas, etc. (Primaria)
  Maestro: Eduardo Hernández

- **Martes y miércoles, De 17:30 a 20:00 hrs.**
  Curso a ingreso a bachillerato y nivel profesional
  Maestra: Bárbara Salgado

- **Martes, jueves y viernes, De 16:00 a 18:00 hrs.**
  Reforzamiento y lectoescritura (Primaria).
  Niños con discapacidad
  Maestra: Tania Godínez

- **Dos lunes al mes de 17:00 a 19:00 hrs.**
  Club de Lectura
  Instructora: Irma León



GOBIERNO DEL ESTADO DE
BAJA CALIFORNIA SUR

INSTITUTO SUDCALIFORNIANO DE CULTURA

Biblioteca Mtro. Justo Sierra

@biblioteca.justosierra 612 122 2852

Horario: Lunes a viernes de 08:00 a 20:00 hrs.

Ignacio Manuel Altamirano, entre 5 de Mayo y Constitución, Col. Centro. La Paz, B.C.S.

Noviembre 2026

- Los **lunes,** **Charlas y relatos Sudcalifornianos**
  Página de facebook de la Biblioteca Pública Justo Sierra

- **Miércoles 4 y sábado 28, Círculo de lectura**
  "La canasta de libros"
  Círculo de lectura, adolescentes y adultos

- **Los lunes 9 y 23, de 17:00 a 19:00 hrs.**
  "El arte de la encuadernación"
  Colectivo cuadernarias. Tallerista: Socorro Paura y Coral López
  Informes: 612 147 0114



- **Los jueves, 18:00 hrs.** **"Recomendación literaria"**
  Página de facebook de la Biblioteca. Pública Justo Sierra

- **Todos los jueves,** **Club de dibujo y pintura**
  Tallerista: Mario Fonseca

- **Martes y jueves de 17:00 a 19:00 hrs.** **Ajedrez básico**
  Bibliotecario: Oscar Clemente Ojeda



- **De lunes a viernes de 17:00 a 19:00 hrs.**
  Club de pintura para niños y jóvenes
  Bibliotecario: Erick Geraldo y Miguel Antonio Meda

GOBIERNO DEL ESTADO DE BAJA CALIFORNIA SUR

INSTITUTO SUDCALIFORNIANO DE CULTURA

Teatro de la Ciudad

@TeatrodelaCiudadLPZ 612 125 0207

Horario: Martes a viernes de 8:00 a 19:00 hrs.
Sábados de 10:00 a 18:00 hrs. (Horario taquilla)

Antonio Navarro e/ Altamirano y H. de Independencia,
Colonia Centro, La Paz, B.C.S.

Noviembre 2026

- **Miércoles 4, 20:00 hrs. Concierto** **Raúl Di´Blasio "El piano de América"**
  FAN $1,880.00 - VIP $1,550.00 - ORO $1,250.00 - PLATA$880.00 - GENERAL $770.00

- **Jueves 5, 19:00 hrs. Concierto de gala** **"46 Aniversario de la Orquesta Sinfónica de Alientos de Baja California Sur"**
  Costo: $100.00 (50% de descuento para niñas, niños, estudiantes, INAPAM, Escuela de Espectadores y Trabajadores del ISC)

- **Sábado 7, 19:00 hrs.** **Centro de Arte de La Paz "I´m still standing" 40 Aniversario** Costo: $150.00 (50% de descuento para niñas, niños, estudiantes, INAPAM, Escuela de Espectadores y Trabajadores del ISC)



- **Martes 10, 20:00 hrs. Concierto** **"Los Ángeles Negros"**
  VIP $1,250.00 - ORO $1,000.00 - PLATA $800.00

- **Miércoles 11, 19:30 hrs. Concierto** **"Arcano"**
  Efectivo **-** ***Tarjeta*** **VIP** ***$1,430.00*** **-** ***$1,494.35*** **ORO** ***$1,320.00*** **-** ***$1,379.40***
  PLATA ***$1,100.00*** **-** ***$1,149.50*** **BRONCE** ***$880.00*** **-** ***$919.60***

- **Jueves 12, 20:30 hrs.** Casa IVIUM **Disección** De Martin Giner
  Adaptación y Dirección de Pam Galleg Oz



- **Viernes 13, 19:00 hrs.** Ballet Folklórico Yolihuanes, Presenta:
  La música de México…
  entre sones, polkas y huapango
  Costo: $100.00 (50% de descuento para niñas, niños, estudiantes, INAPAM, Escuela de Espectadores y Trabajadores del ISC)

Noviembre 2026

- **Martes 17, 19:00 hrs.** Colegio Loyola La Paz
  "Una noche para recordar"
  Costo: $150.00

- **Miércoles 18, 21:00 hrs. Concierto "Cuarteto de Nos"**
  Efectivo - ***Tarjeta*** **PLANTA BAJA** ***$1,810.00*** - ***$1,891.45***
  PLANTA ALTA ***$1,585.00*** - ***$1,656.33***
  DISCAPACITADOS ***$1,360.00*** - ***$1,421.20***

- **Jueves 19, 11:00 hrs. 40 aniversario Colegio de Bachilleres del Estado de Baja California Sur.** Entrada con invitación

- **Viernes 20, 19:00 hrs.** Concierto Juan Gabriel y Rocío Dúrcal
  "Eternamente en el corazón con Voces al Vuelo". Entrada libre

- **Miércoles 25, 19:00 hrs.** Forward Dance Company **Forward Dance Competition**
  Costo: $170.00 (50% de descuento para niñas, niños, estudiantes, INAPAM, Escuela de Espectadores y Trabajadores del ISC)

- **Jueves 26, 19:00 hrs.** Academia Balance Ballet **La danza invernal de las hadas**
  Costo: $100.00 (50% de descuento para niñas, niños, estudiantes, INAPAM, Escuela de Espectadores y Trabajadores del ISC)



- **Viernes 27, 19:00 hrs.** Concierto **"Una noche en Broadway"**
  Con Voces al Vuelo y el Coro del Estado de B.C.S.
  Solistas: Liliana del Conde y José Manuel Romero. Entrada libre

- **Sábado 28, 19:00 hrs.** Salam Alikom
  "Alicia en el país de las maravillas y el libro de la selva"
  Una producción de Belly Dance Evolution Company
  VIP $620.00 - Zona A $520.00 - Zona B $460.00 - Zona C $380.00

- **Lunes 30, 19:30 hrs.** Real Dance Academy RDA
  "Color Dance Fest 2"
  Costo: $200.00

40 Aniversario
CENTRO DE ARTE DE LA PAZ
Espectáculo de música, danza y pint

GOBIERNO DEL ESTADO DE BAJA CALIFORNIA SUR

INSTITUTO SUDCALIFORNIANO DE CULTURA

Escuela de Música del Estado

@escuelademusicabcs 612 122 2286

Horario: Lunes a viernes, de 8:00 a 20:00 hrs.
Sábado de 9:00 a 13:00 hrs.

José María Morelos y Pavón esq. Marcelo Rubio
Zona Central, La Paz, BCS.

Noviembre 2026

SALA DE CONCIERTOS LA PAZ

Jueves 5, 19:00 hrs. 1er Ciclo Peninsular de Guitarra
"Concierto Paisajes Latinoamericanos"
DÚO SONUS. Cuota de recuperación: $200.00

Miércoles 18, 19:00 hrs. 3er. Concierto VGPLAY
"LA OCARINA DEL TIEMPO"
Camerata del Pacífico
Cuota de recuperación: $650.00 - $710.00 - $770.00 - $830.00
$885.00 - $945.00

Jueves 19, 19:00 hrs. 1er. Ciclo peninsular de guitarra
"Concierto la otra mitad"
Gina Arriola

Jueves 26, 19:00 hrs. Embajadora de las artes
"Gala musical por la salud"
María Fernanda del Peón Pacheco
Cuota de recuperación: $ 350.00





GOBIERNO DEL ESTADO DE BAJA CALIFORNIA SUR

INSTITUTO SUDCALIFORNIANO DE CULTURA

Museo de Arte de Baja California Sur

@museodeartebcs 612 129 4176

Horario: Martes a domingo de 10:00 a 18:00 hrs.

Calle Madero entre Independencia y 5 Mayo, zona central, La Paz, BCS.

Noviembre 2026

Eventos gratuitos

- Del **martes 3 al jueves 5, de 16:00 a 17:30 hrs.** Taller Habitar la mirada
  "Cartografías en tinta" Cupo limitado. Inscripción previa
- **Viernes 6, 13, 20 y 27 de 16:00 a 18:00 hrs. Ciclo de Cine MUABCS.** Cupo limitado
- **Sábados 7, 14 y 21 de 16:00 a 17:30 hrs.** Taller ¿Dónde viven las imágenes?
  "Bestiario imaginario: Laboratorio de creación de personajes"
  Cupo limitado. Dirigido a niños y niñas. Inscripción previa
- **Del martes 10 al jueves 12 de 16:00 a 17:30 hrs.** Taller Habitar la mirada
  "Personajes en construcción". Dirigido a jóvenes y adultos. Cupo limitado
- **Jueves 19, 17:00 hrs.** Inauguración de exposición **"BORDERLANDS"**
- **Del martes 24 al jueves 26 de 16:00 a 17:30 hrs.** Taller Habitar la mirada.
  "Entre capas: Ilustración y relieve en papel"
  Dirigido a jóvenes y adultos. Cupo limitado. Inscripción previa
- **Martes 17, miércoles 18 y viernes 20, de 16:00 a 17:30 hrs.** Taller Habitar la mirada.
  "Formas, flores y colores"
  Cupo limitado. Inscripcion previa. Dirigido a adultos de 50 años

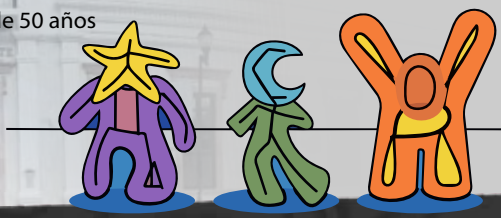

GOBIERNO DEL ESTADO DE BAJA CALIFORNIA SUR

INSTITUTO SUDCALIFORNIANO DE CULTURA

Museo Regional de Antropología e Historia de B.C.S.

@museoregionalbcs 612 125 6424

Horario: Lunes a domingo de 09:00 a 18:00 hrs.

Ignacio Altamirano esq. 5 de Mayo, Col. Centro. La Paz, B.C.S.

Noviembre 2026



Del **domingo 1 al sábado 28**. Pieza del mes

"Altar de muertos"

Jueves 5, 17:00 hrs.

Conferencia "El Pez Remo"

Historias, misterios y descubrimientos en Baja California Sur

Participan alumnos de posgrado del CICIMAR: Ana Luisa Moran Ahern, Fernanda Raygoza Díaz, Mario Jaime Rivera, Priscila Mariana Casas Flores, Natalia Moragrega Sánchez de la Barquera, Mónica Pérez-Escamilla Vela y Sabrina Ávila Baeza

Jueves 12, 17:00 hrs.

Conversatorio "Entre savias y saberes: plantas de B.C.S."

Ponente: Dr. Emmanuel Junco Carlón
Dra. Martha Reyes Becerril, línea fitoquímica aplicada en salud animal CIBNOR
Modera: Mtra. Cinthya Castro Iglesias

Miércoles 25, 18:00 a 19:30 hrs.

Noche de Museos "Ni tan lejos, ni tan quietos"

La Revolución Mexicana en el Distrito Sur de la Baja California
Ponente: Mtro. Juan Luis Ortega Torres





GOBIERNO DEL ESTADO DE BAJA CALIFORNIA SUR

INSTITUTO SUDCALIFORNIANO DE CULTURA



GOBIERNO DEL ESTADO DE BAJA CALIFORNIA SUR

CASA DE CULTURA DEL ESTADO DE BCS

TALLERES 2026 REGULARES

Casa de Cultura del Estado de Baja California Sur "Mtro. J. Armando Manríquez Manríquez"

TALLER	EDADES	HORARIOS	DÍAS	INSTRUCTOR
Manualidades	5 años en adelante	16:00 a 18:00 hrs.	Lunes y miércoles	Rosario Guadalupe Carrillo Sepulveda
Dibujo y Pintura para niños	6 a 12 años	16:00 a 18:00 hrs.	Martes y jueves	Fernando Osmar Ramírez Ochoa
Cerámica para Principiantes	10 años en adelante	09:00 a 11:00 horas	Lunes y miércoles	Denep Velasco Ferretiz
		17:00 a 19:00 horas	Lunes y miércoles	
Cerámica Artesanal	15 años en adelante	10:00 a 13:00 horas	Sábados	Denep Velasco Ferretiz
Dibujo de ilustración	10 años en adelante	18:00 a 20:00 hrs.	Martes y jueves	Martín Alfonso Alonso Salazar
Caricatura Editorial	10 años en adelante	10:50 a 12:50 hrs.	Sábados	Martín Alfonso Alonso Salazar
Música Moderna (guitarra eléctrica, acústica y bajo)	9 años en adelante	16:00 a 20:00 hrs.	Lunes, miércoles y viernes Elegir 2 días por semana de 1 hora por día	Miguel Arturo Salgado Murillo
Guitarra para Principiantes (guitarra acústica y eléctrica)	8 años en adelante	14:00 a 19:00 hrs.	Lunes, miércoles y viernes Elegir 2 días por semana de 1 hora por día	Jesús Alejandro Sepúlveda Castro
		10:00 a 12:00 hrs. 16:00 a 19:00 hrs.	Martes y jueves	
Canto 2 sesiones de 30 minutos ó 1 hora por alumno	10 años en adelante	15:00 a 17:00 hrs.	Martes, miércoles, Jueves y viernes	Iván Alfredo Hallal Zepeda
Piano 2 sesiones de 30 minutos ó 1 hora por alumno	8 años en adelante	15:00 a 17:30 hrs.	Lunes	Iván Alfredo Hallal Zepeda
		17:00 a 20:00 hrs.	martes, miércoles y viernes	
		17:00 a 19:00 hrs.	Jueves	
Coro de Música Mexicana	17 años en adelante	17:30 a 19:00 hrs.	Lunes	Iván Alfredo Hallal Zepeda
		19:00 a 20:00 hrs.	Jueves	
Danzas Polinesias (Música, cultura y elaboración de vestuarios)	3 años en adelante	17:00 a 18:00 hrs.	Lunes y miércoles	Alondra Abigail Enríquez Trasviña
Baile Moderno	3 años en adelante	18:00 a 19:00 hrs.	Lunes y miércoles	Alondra Abigail Enríquez Trasviña
Teatro	16 años en adelante	18:00 a 20:00 hrs.	Martes y viernes	Raúl Conde Peraza

Mayores Informes:

612-122-9040 y 612-122-7386

Calle Francisco I. Madero #825

e/ Juan María de Salvatierra y Manuel Torre Iglesias, Colonia el Esterito, La Paz, Baja California Sur, México.

Abierto de: lunes a viernes de 8:00 a 20:00 horas y sábados de 9:00 a 13:00 horas

Costo de talleres

$400 Mensuales + $150 de inscripción

No se recibe efectivo - Solo pago con tarjeta débito o crédito

Ofrecemos una visita de cortesía para observar el desarrollo de la clase.

Casa de Cultura del Estado de BCS | casadeculturaedobcs | www.culturabcs.gob.mx

Conoce las actividades culturales en los municipios

Noviembre 2026

Instituto de la Cultura y Arte del Municipio de Los Cabos
@institutomunicipaldeculturaylasartesdeloscabos

Instituto de la Cultura de La Paz
@DireccionMunicipalDeCulturaDeLaPaz

Instituto de la Cultura del municipio de Comondú
@ComondúEventos-Convocatorias-Cultura-Y-Deporte

Instituto de la Cultura del municipio de Loreto
@Acción-Cívica-y-Cultura-de-Loreto

Instituto de la Cultura del municipio de Mulegé
@AyuntamientoMulege







GOBIERNO DEL ESTADO DE BAJA CALIFORNIA SUR

INSTITUTO SUDCALIFORNIANO DE CULTURA

Noviembre
2026

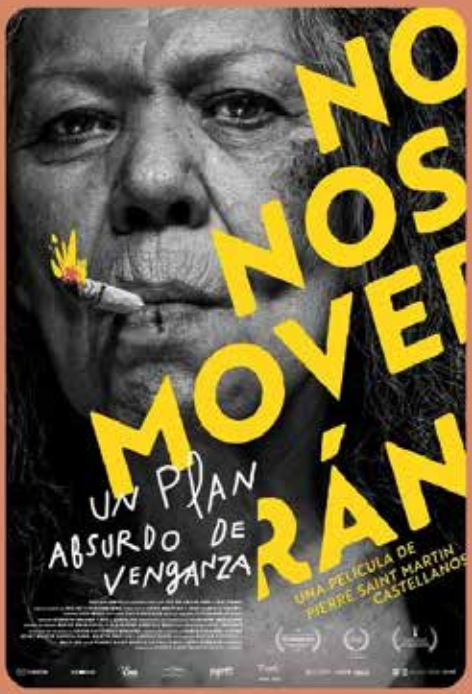

No nos moverán

COMEDIA NEGRA · MX

Tlatelolco, 1968. Décadas después, Socorro sigue buscabndo al soldado ue mató a su hermano.

Dirección

Pierre Saint - Martin

Opera prima · presente en el festival

Con:
Luisa HUertas · José Alberto Patiño y Rebeca Manríquez

23 – 29 nov.

TRES CIUDADES, UN FESTIVAL.

[REALIZADORES 21 FCTS]

Noviembre
2026



Pierre Saint-Martin

DIRECTOR · NO NOS MOVERÁN

Realizador y profesor de cine. Después de varios cortometrajes, llega al festival con su primer largometraje, escrito junto con Íker Compeán Leroux.

Presenta su ópera prima en el 21 FCTS.

23 – 29 nov.

TRES CIUDADES, UN FESTIVAL.

#FCTS21

@FESTIVALDECINEDETS

[PROGRAMACIÓN 21 FCTS] [DC

Noviembre
2026

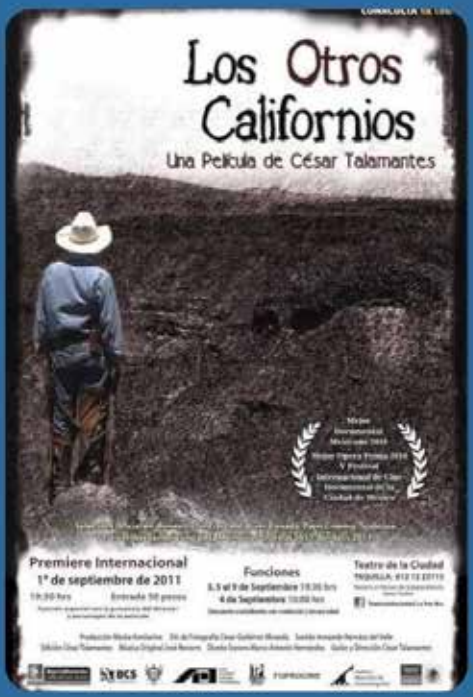

Los Otros Californios

DOCUMENTAL

Los rancheros del desierto sudcaliforniano, en su propia voz.

Dirección
César Talamantes
Ópera prima

Mejor Documental Mexicano y premio FEISAL a Ópera Prima · DocsDF 2010

23 – 29 nov.

TRES CIUDADES, UN FESTIVAL.

#FCTS21 @FESTIVALDECINEDETS

"LA MAROMA"
LETRAS Y ESCENA PARA LAS INFANCIAS

Noviembre 2026



#SomosAlasyRaíces

alas y raíces

Teatro de papel
+6

WILLY.. Una historia de apariencias y pesadillas Teatro de papel y taller de Quitapesadillas.
La maroma- Dir. Fabiola Garcia

Miércoles 14 nov .11:00 am
Casa de cultura de Miraflores
Los Cabos, Baja California Sur.

Entrada libre
alasyraices.gob.mx | mexicoescultura.com

30 años alas y raíces | Baja California Sur alas y raíces

Gobierno de México | Cultura
Secretaría de Cultura





Museo de Arte de Baja California Sur

Francisco I. Madero e/ 5 de Mayo e independencia. Col. Centro. La Paz BCS.

Museo de Arte
Baja California Sur

GOBIERNO DEL ESTADO DE
BAJA CALIFORNIA SUR

CENTRO CULTURAL LA PAZ



Tianguis Cultural

Expo-venta de artesanías y productos Sudcalifornianos

Consulta nuestras redes

No te pierdas ninguna fecha

en las localidades de **los municipios.**

Instituto Sudcaliforniano de Cultura

Que no se te pase ninguna convocatoria



Visita nuestras redes

Instituto Sudcaliforniano de Cultura

GOBIERNO DEL ESTADO DE
BAJA CALIFORNIA SUR


Haz una visita
desde casa en la
San Julio
Los Músicos
San Gregorio
El Brinco
El Ratón
La Serpiente
Senda
Rupestre
Un paseo
virtual a
360°
por los principales sitios de arte rupestre del norte de Baja California Sur, México, donde muros y techos de piedra cuentan la visión y creencias de los antiguos californios, plasmadas hace miles de años y que hoy conforman una colección única en el mundo.
sendarupestre.cultura-bcs.gob.mx
GOBIERNO DEL ESTADO DE
BAJA CALIFORNIA SUR